

L'abilitazione dell'applicazione "Spesometro" può avvenire sia dalla gestione "Applicazioni"

Gestione applicazioni

[Guida on-line](#) [Stampa](#) Abilitazione per la ditta GB999 - DemoCont [Esci](#)

Applicazioni abilitate |

Cerca applicazioni:

Abil./ Disabil. Applicazione	Anno	Versione demo	Scadenza	Ditte Max	Integrata alla contabilità (*)	Dal (**)	Al (**)
<input type="checkbox"/>	2015			999			
Intra							
<input type="checkbox"/>	2017			999			
<input type="checkbox"/>	2015			999			
Iva TR							
<input type="checkbox"/>	2016			999			
<input type="checkbox"/>	2015			999			
Iva74-bis							
<input type="checkbox"/>	2017			999			
<input type="checkbox"/>	2016			999			
Paghe Web							
<input type="checkbox"/>	2017			999			
Persone Fisiche							
<input type="checkbox"/>	2015			999			
Società di Capitali							
<input checked="" type="checkbox"/>	2016			999	<input checked="" type="checkbox"/>		
<input checked="" type="checkbox"/>	2015			999	<input checked="" type="checkbox"/>		
Società di Persone							
<input type="checkbox"/>	2015			999			
Spesometro							
<input checked="" type="checkbox"/>	2016			Oltre 100			
<input checked="" type="checkbox"/>	2015			Oltre 100			
Studi & Parametri							
<input type="checkbox"/>	2016			Oltre 100			
<input checked="" type="checkbox"/>	2015			Oltre 100	<input checked="" type="checkbox"/>		
Terroni & Fabbricati							

Attraverso la presente sezione è possibile abilitare o disabilitare le applicazioni da Lei richieste, suddivise per anno.

Per abilitare i quadri delle applicazioni consulta la guida on-line.

(*) Questa colonna permette di scegliere se l'applicazione deve o non deve essere integrata alla Contabilità. Deselezionando l'opzione non avviene il riporto automatico dei dati.

(**) Le colonne dal al sono disponibili solo per l'applicazione Contabilità e Bilancio e devono essere compilate solamente se l'esercizio di attività è infrannuale.

Visualizza solo le applicazioni disponibili per gli ultimi 3 anni

sia in fase di accesso alla gestione direttamente dalla contabilità (solo per gli utenti che hanno l'applicazione Spesometro nella chiave).

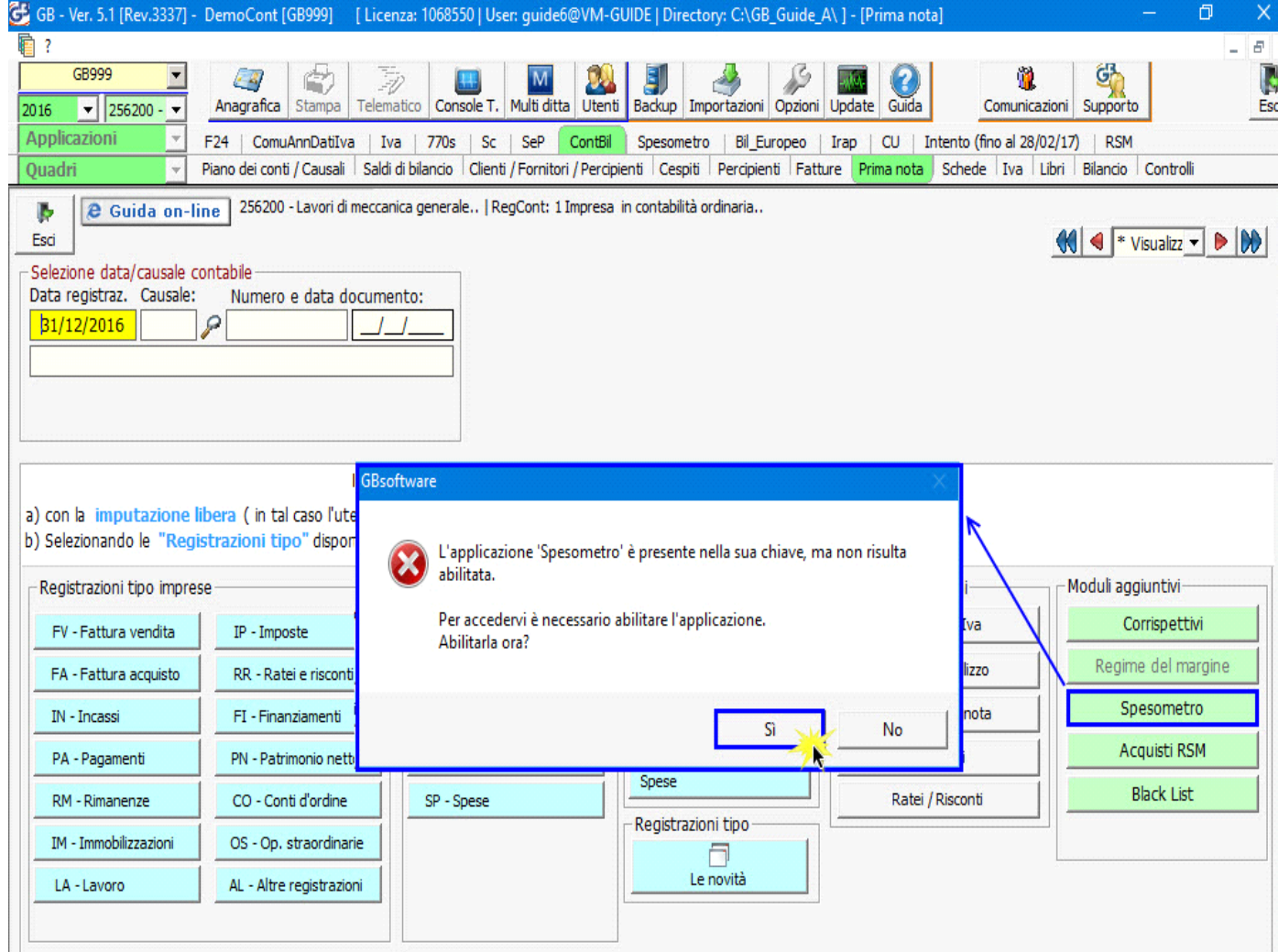

In entrambi i casi si apre la maschera "Forma di invio spesometro" dove è necessario indicare la forma di invio delle comunicazione.

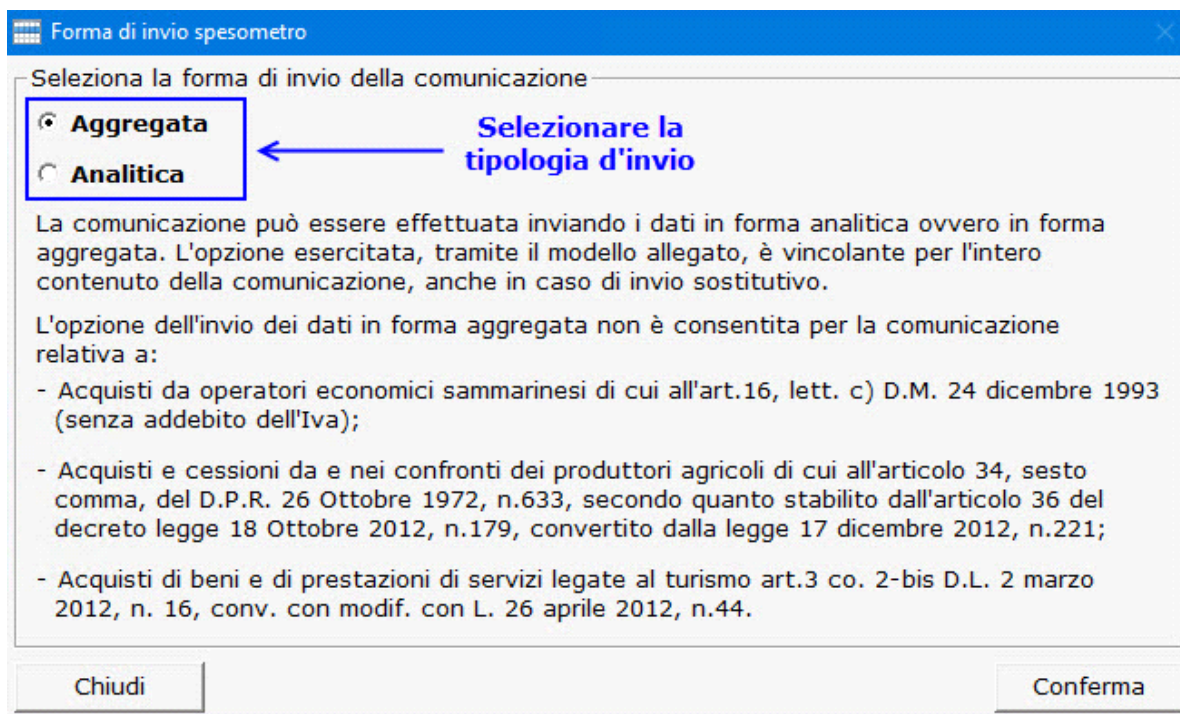

Indipendentemente dalla scelta della forma d'invio sono abilitati in automatico:

- Frontespizio
- TA – Riepilogo
- Clienti/Fornitori

La scelta dell'invio in *forma aggregata* comporta l'abilitazione dei seguenti quadri:

FA - Operazioni documentate da fattura esposte in forma aggregata
SA - Operazioni senza fattura esposte in forma aggregata
BL - Operazioni e Acquisti di Servizi da non residenti in forma aggregata.

In caso di invio in *forma analitica* verranno abilitati i seguenti quadri:

FE - Fatture Emesse e Documenti Riepilogativi
FR - Fatture Ricevute e Documenti Riepilogativi
NE - Note di Variazione Emesse
NR - Note di Variazione Ricevute
DF - Operazioni senza Fatture
FN - Operazioni con soggetti non residenti
SE - Acquisti di servizi non Residenti
TU - Operazioni legate al Turismo art.3 co.2-bis D.L.16/2012

N° doc. 34848 - aggiornato il 15/03/2017 - Autore: GBsoftware S.p.A

GBsoftware S.p.A. - Via B. Oriani, 153 00197 Roma - C.Fisc. e P.Iva 07946271009 - Tel. 06.97626336 - Fax 075.9460737 -